

Guía del Usuario

Extensión de Google Chrome

XX285-99-04



Vicon Industries Inc. no garantiza que las funciones contenidas en este equipo cumplan sus requisitos o que la operación esté totalmente libre de errores o que se realice exactamente como se describe en la documentación. Este sistema no ha sido diseñado para ser usado en situaciones vitales y no debe usarse para este propósito.

NO. de Documento 8009-8285-99-04SP. Rev 5/20.

Las especificaciones del producto están sujetas a cambios sin previo aviso.
Copyright © 2021 Vicon Industries Inc. Todos los derechos reservados.

Vicon Industries Inc.

Tel: 631-952-2288

Fax: 631-951-2288

UK: 44/(0) 1489-566300

www.vicon-security.com

Tabla de Contenido

General	3
Actualización de la extensión de Chrome	3
Instalación de la extensión de Chrome	4
Notas de la versión: problemas conocidos en la versión actual (versión 1.0.51)	7

General

Se puede acceder a Valerus desde el navegador web Chrome utilizando una extensión especial desarrollada por Vicon. La extensión de Valerus Chrome se puede obtener en Google Chrome Store. Esta extensión se agregará a su navegador Chrome y brindará acceso a un instalador con todas las herramientas necesarias. Asegúrese de tener permiso para agregar extensiones a su navegador Chrome, así como para instalar archivos; esto puede requerir la ayuda de un administrador.

Actualización de la extensión de Chrome

Al instalar una versión actualizada de la extensión de Valerus Chrome, se debe desinstalar la versión anterior antes de instalar la versión más nueva. Es necesario eliminar tanto la extensión de Chrome como la entrada del portal Vicon VMS del programa de Windows®. Para eliminar la extensión de Chrome, siga el procedimiento a continuación.

Haga clic con el botón derecho en el icono que se encuentra en la barra de herramientas de Chrome (representado por el logotipo de Vicon). Aparece el menú siguiente. Seleccione Eliminar de Chrome. En la ventana emergente, seleccione Eliminar.

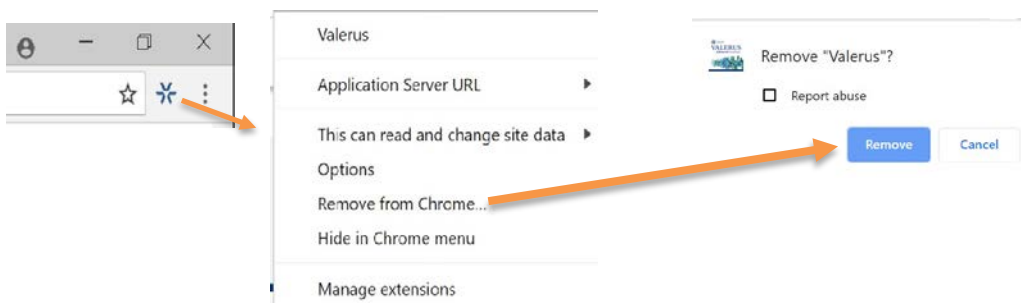

Para finalizar la eliminación, en el Panel de control, seleccione Programas y características. Seleccione Valerus VMS Portal de la lista de programas y haga clic derecho para desinstalar el programa.

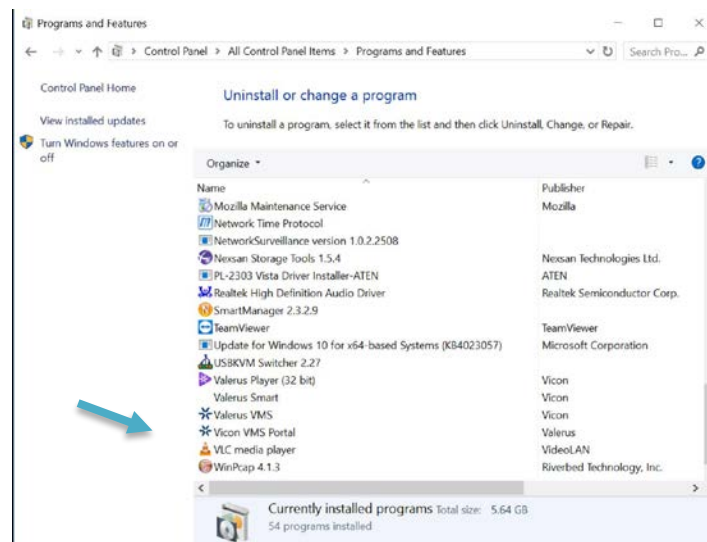

Instalación de la extensión de Chrome

Siga los pasos a continuación para instalar la extensión de Valerus Chrome en su PC cliente. Esto debe hacerse en cada PC cliente por separado.

Paso 1: Instalación de la extensión de la tienda de Chrome.

- Abra su navegador Chrome y navegue hasta la tienda Chrome; haga clic en Extensiones (<https://chrome.google.com/webstore/category/extensions>).
- En el cuadro de búsqueda, escriba Valerus (similar a buscar aplicaciones en Apple o Google).
- Click on Add Extension button; a Valerus icon is added on the Chrome Address Bar.

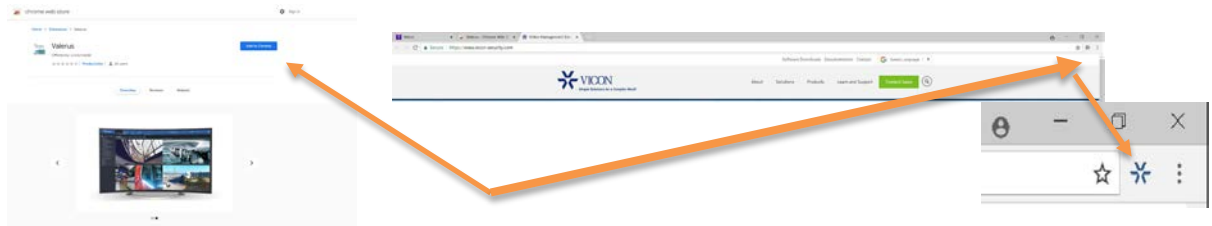

Paso 2: Instalando los archivos necesarios.

- Haga clic en el icono de Valerus que se agregó al navegador. Después de hacer clic en él, se abrirá una página que le permitirá descargar un archivo MSI para la instalación ("versión" de la extensión de Chrome de Valerus).

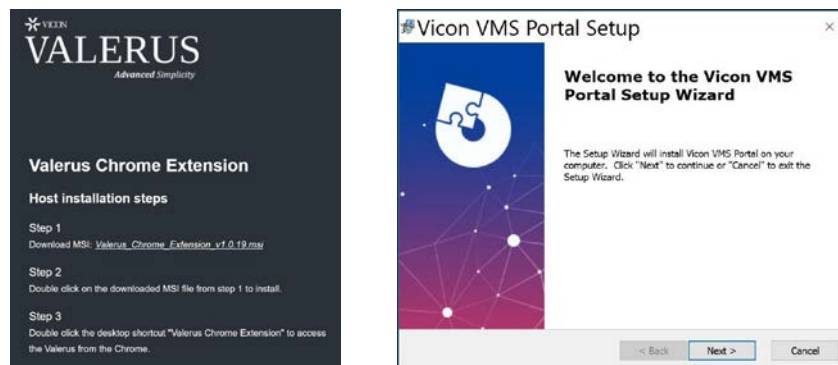

- Descargue el MSI y luego ejecútelo para instalar los archivos necesarios. En el proceso, su navegador Chrome se cerrará y se ejecutará nuevamente.

Paso 3: Configuración de su extensión Valerus

- La página de configuración ahora debería estar abierta o haga clic en el icono de Valerus que se agregó al navegador para abrirlo.

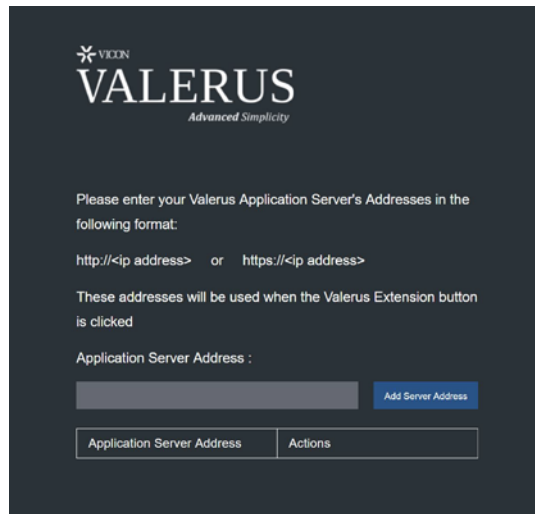

- Ingrese la dirección de su servidor de aplicaciones. Normalmente, hay un servidor de aplicaciones en un sistema; sin embargo, en caso de que necesite agregar varios servidores, puede hacerlo.
- Los servidores se agregan a la lista y también puede editarlos, eliminarlos o iniciarlos desde esta página.



- Se creará un acceso directo en el escritorio para los servidores agregados.



Paso 4: Operacion

- Una vez instalado, puede usar el acceso directo del escritorio para iniciar su cliente Valerus en el navegador Chrome..
- Una vez instalado, puede usar el acceso directo del escritorio para iniciar su cliente Valerus en el navegador Chrome.

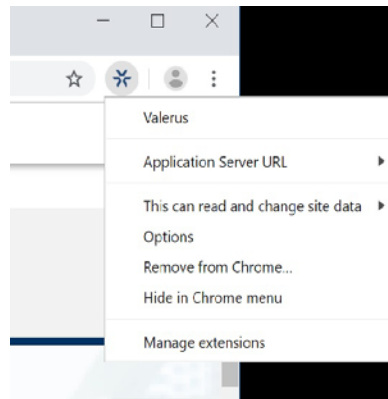

- Al hacer clic en la parte superior de Valerus, accederá a la tienda de Chrome.
- La URL del servidor de aplicaciones mostrará una lista de todos los servidores configurados; también puede iniciar el cliente desde aquí.
- Al hacer clic en las opciones, se abrirá la página de configuración del servidor.
- Hay otras opciones de extensión estándar y se recomienda no realizar estos cambios.

Agregar un número de puerto

Si está utilizando una puerta de enlace de Internet y necesita especificar un puerto único junto con la dirección IP, el número de puerto debe agregarse manualmente al acceso directo en su escritorio. Este puerto es típicamente 9080, pero puede haber sido cambiado en su sistema. Haga clic derecho en el acceso directo y seleccione Propiedades. Agregue dos puntos y el número de puerto al final del destino. Haga clic en Aplicar.

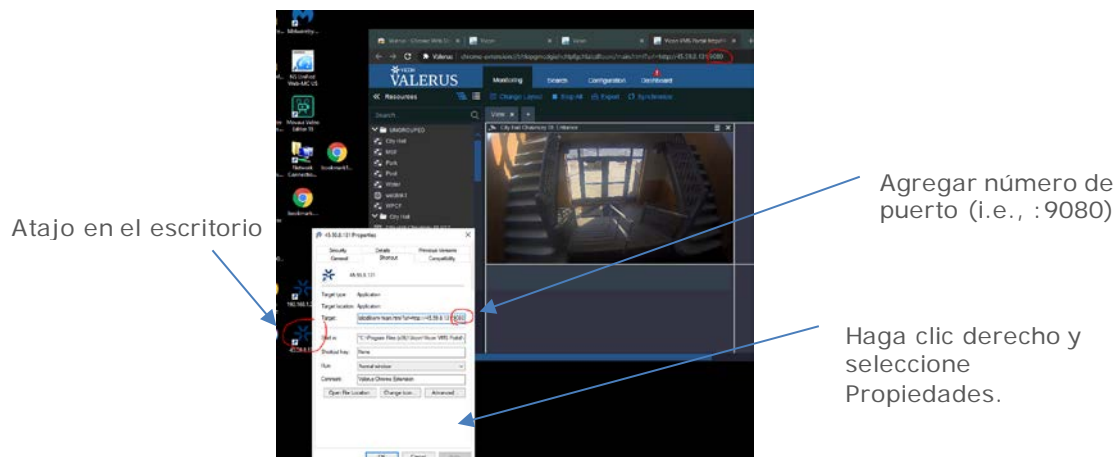

Notas de la versión: problemas resueltos y conocidos en la versión actual (versión 1.0.53)

Problemas corregidos

- Se corrigió un problema al agregar www a las URL del servidor de aplicaciones, por lo que ahora se puede usar cualquier nombre DNS.
- Se agregó una notificación antes de cerrar el navegador durante la instalación de msi.

Problemas conocidos

- Se pueden usar hasta 5 monitores para mostrar las pestañas de Valerus (pestañas separadas de la interfaz principal de Valerus y movidas). Las pestañas adicionales en monitores adicionales no funcionarán.
- El uso de la exploración HTTPS solo es compatible si se ha agregado un certificado SSL válido al servidor de aplicaciones. No se puede utilizar el certificado predeterminado (autofirmado). Esto se corregirá en una próxima versión.
- Para cambiar Valerus al modo de pantalla completa, es necesario hacer clic en la tecla F11 antes de usar el botón de pantalla completa.



- La extensión de Chrome debe instalarse en la PC que reproduce el video exportado o tendrá que ejecutarse en IE11.



VICON INDUSTRIES INC.

For office locations, visit the website: vicon-security.com

